

Vente voilier Karaté -1977 Prix :10K€

Contact : P-Y Reydellet 06 14 82 23 91

Le voilier **Karaté NV** est un monocoque course-croisière, construit par le chantier **CNSO**. Ce voilier Quille fixe, gréé en Sloop en tête, réalisé par l'architecte naval **Bigoin et Duvergie**, mesure 9.95 m de long. La production a démarré en 1971 et s'est terminée en 1979. 800 exemplaires du bateau ont été produits.

Fiche technique

Marque **CNSO**

Type de coque **monocoque**

Programme voile **course-croisière**

Architecte **Bigoin et Duvergie**

Année de lancement **1971**

Année de fin de la série **1979**

Nombre d'unités produites dans la série **800**

Caractéristiques

Longueur de coque **9.95 m**

Longueur à la flottaison **7.31 m**

Largeur - Bau **2.95 m**

Tirant d'air (hauteur maxi) **11.80 m**

Tirant d'eau de la version standard **1.80 m**

Déplacement lège **4 500 kg**

Masse du lest **1 850 kg**

Homologation

Catégorie de conception CE maxi **A**

Catégorie de conception CE pour le nombre de personnes maxi **A**

Jauge en douane **7.37 tx**

Carène

Type d'appendice **Quille fixe**

Matériaux de la coque **Polyester**

Cabine

Hauteur sous barrot **1.75 m**

Nombre de cabines maxi **1**

Nombre de cabines mini **1**

Nombre de couchettes maxi **5**

Volume eau douce **100 l**

Voilure

Type de gréement **Sloop en tête**

Surface de voilure au près **6000 m2**

Surface de la Grand-voile **20.00 m2**

Surface voile d'avant **40 m2**

Surface spi symétrique **84.00 m2** (non fournit)

Vente voilier Karaté -1977 Prix :10K€

Contact : P-Y Reydellet 06 14 82 23 91

Port d'attache Port Camargue
(Place cédée à l'acquéreur du bateau)

Carénage mars 2024



Restauration aménagement intérieur en cours (pose vaigrage à réaliser et diverses finitions).



Vente voilier Karaté -1977 Prix :10K€
Contact : P-Y Reydellet 06 14 82 23 91

Bateau à flots

Génois 40m² coupe tri-raduite, GV 20m² 3 bandes de ris



Au large de Port Camargue



mouillage Port Camargue

Moteur : Yanmar 2QM20H - 20CV

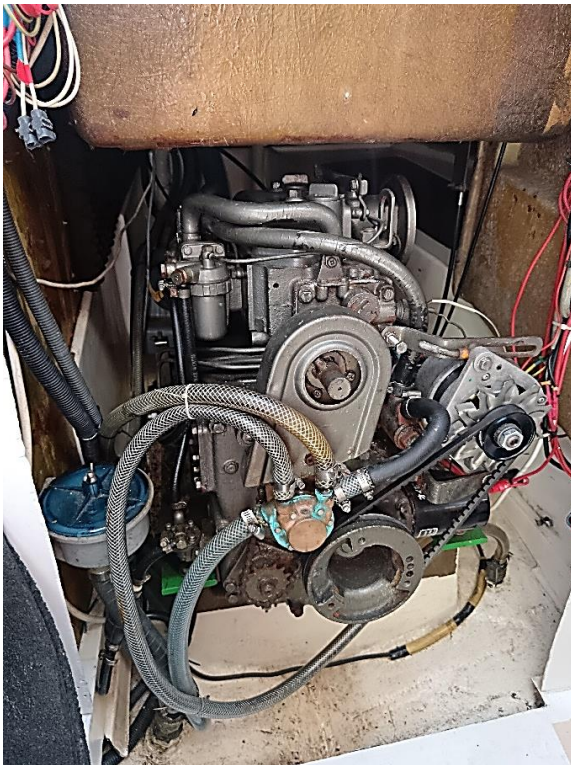

Équipement :

- Guindeau (modèle : Kobra Cayman) : puissance 1000 W. barbotin chaîne 8 (6 possible)
- GPS Lecteur de carte : Garmin UHD 6
- Annexe gonflable, gonfleur électrique et 2 avirons
- Pilote de barre franche : SIMRAD 32